



EVROPSKÁ UNIE  
Evropské strukturální a investiční fondy  
Operační program Praha – pól růstu ČR



## **Seminář pro žadatele**

---

Jak vyplnit projektovou žádost OPPPR v ISKP

Magistrát hl. m. Prahy, Jungmannova 29/35, Praha 1  
5. března 2018

---

**Snímky obrazovek formuláře žádosti ISKP**

**<https://mseu.mssf.cz/>**

---

**Helpline:**  
**ISKP.OPPPR@PRAHA.EU**

Portál IS KP14+ jako součást MS2014+ je určen pouze pro vyplňování a podávání elektronické žádosti o podporu projektu ze strukturálních fondů Evropského společenství a Národních zdrojů v programovém období 2014 až 2020.

Všechny dostupné informace o čerpání z fondů Evropské unie a seznam kontaktů na jednotlivé vyhledávané výzvy najdete na stránkách [www.dotaceu.cz](http://www.dotaceu.cz).

[Seznam programů a výzev](#)

[Informace ŘO](#)

[Kontakty](#)

[Odkazy](#)

[FAQ](#)

[HW a SW požadavky](#)

### ÚVOD

Portál IS KP14+ jako součást MS2014+ je určen pro žadatele/příjemce pro zadávání žádosti o podporu a správu projektů po celou dobu jejich životního cyklu a dále pro nositele strategií integrovaných nástrojů a externí hodnotitele. Žádosti o podporu na projekt je možné zadávat až po vyhlášení výzev a otevření programů pro programové období 2014 – 2020.

#### Upozornění pro žadatele

- V termínu od 24. 10. 2015 od 20 hodin do 24. 10. 2015 do 22 hodin bude prováděna údržba systému základního registru ISZR. V uvedené době nebude možné v ISKP+14 a CSSF14+ provádět validace na data IS ZR.

**REGISTRACE »**

#### PŘIHLÁŠENÍ

UŽIVATELSKÉ JMÉNO:

HESLO:

**PŘIHLÁSIT SE »**

[Zapomenuté heslo ?](#)



česky



polski



english

Aplikaci zajišťují



EVROPSKÁ UNIE  
EVROPSKÝ FOND PRO REGIONÁLNÍ ROZVOJ  
INVESTICE DO VAŠÍ BUDOUCNOSTI



MINISTERSTVO  
PRO MÍSTNÍ  
ROZVOJ ČR

Spolufinancováno z projektů OPTP:  
CZ.1.08/2.1.00/12.00147  
CZ.1.08/2.1.00/13.00166

Aplikaci zajišťují(c) 2013 Ministerstvo pro místní rozvoj ČR, Staroměstské náměstí 6, 110 15 Praha 1

# Registrace nového uživatele

Nejste přihlášen/-á

Nacházíte se: [Úvod](#) [Registrace](#)

Registrace

Úvod

## Registrační údaje

Heslo:	<input type="password" value="••••••"/>	Zadejte heslo, které bude využíváno pro přístup do aplikace. Heslo musí mít délku 8 - 12 znaků a musí obsahovat alespoň jedno velké písmeno, malé písmeno a číslici. Heslo nesmí obsahovat část jména a příjmení a diakritiku (háčky a čárky). Heslo nesmí obsahovat jiné speciální znaky než .-_.
Kontrola hesla	<input type="password"/>	Zadejte heslo znovu
Titul:	<input type="text"/>	Zadejte titul uváděný před jménem
Jméno:	<input type="text"/>	Zadejte jméno kontaktní osoby
Příjmení:	<input type="text"/>	Zadejte příjmení kontaktní osoby
Titul za jménem:	<input type="text"/>	Zadejte titul uváděný za jménem
Datum narození:	<input type="text"/>	Vyberte datum narození
E-mail:	<input type="text"/>	Zadejte e-mailovou adresu
Mobilní telefon:	+420 <input type="text"/>	Zadejte číslo mobilního telefonu kontaktní osoby
Kontrolní kód:	<input type="text"/>	Opište kontrolní kód z obrázku

Odeslat registrační údaje

## Máte problém s registrací?

Napište nám a my Vám poradíme.	Vaše e-mailová adresa <input type="text"/>	Popis problému <input type="text"/>
	<input type="button" value="Odeslat"/>	

# Úvodní obrazovka uživatele

**MS2014+** česky polски english Poznámky 0 Upozornění 0 Depeše 0 Vojtěch Smrčka Odhlášení za: 59:52

**ŽADATEL** **HODNOTITEL** **NOSITEL STRATEGIE** **EVALUÁTOR** **PROFIL UŽIVATELE** **ODPOVĚDA**

Nacházíte se: **Nástěnka**

říjen 2015

	p	ú	s	č	p	s	n
40	28	29	30	1	2	3	4
41	5	6	7	8	9	10	11
42	12	13	14	15	16	17	18
43	19	20	21	22	23	24	25
44	26	27	28	29	30	31	1
45	2	3	4	5	6	7	8

Moje úkoly  
Informace ŘO  
Kontakty  
Odkazy  
FAQ  
**HW a SW požadavky**

**NOVÁ DEPEŠE a Koncepty** **Přijaté depeše** **Odeslané depeše** **Správa složek** **Pravidla pro třídění depeší**

**Přijaté depeše**

Přičteno	Předmět depeše	Adresa odesílatele	Zařazení odesílatele	Vázáno na objekt	Datum přijetí	Důležitost
<input type="checkbox"/>						

Nenalezeny žádné záznamy k zobrazení

Stránka 1 z 1, položky 0 až 0 z 0

**Poznámky**

Datum	Barevné označení	Poznámka

Nenalezeny žádné záznamy k zobrazení



## NÁSTĚNKA

Nacházíte se: &gt; Nástěnka &gt; HW a SW požadavky

Moje úkoly

Informace ŘO

Kontakty

Odkazy

FAQ

HW a SW požadavky

## HW A SW POŽADAVKY

## Podporované prohlížeče

- Bezproblémové fungování aplikace MS2014+ je garantované pouze ve výrobcem podporovaných desktopových verzích operačních systémů MS Windows (a MAC OS ve verzi 10.5.7 a vyšší na platformě Intel) a v prohlížečích Internet Explorer a Mozilla Firefox, a to pouze v jejich nejnovějších verzích. Prohlížeč Mozilla Firefox provádí aktualizaci na poslední verzi automaticky, aktuální verzi prohlížeče Internet Explorer stáhnete zdarma na stránkách firmy [Microsoft](#).
- Pro zadávání dat do žádosti musí být v internetovém prohlížeči **zapnutý JavaScript**.
- V prohlížeči nesmí být nastavené vlastní styly vzhledu stránek ani nesmí být zapnutá žádná nastavení, která jakýmkoliv způsobem mění vzhled nebo styly písma.

## Další požadavky

- Minimální rozlišení monitoru 1366 x 768 bodů.
  - Pro tisk žádostí musí být na počítači nainstalovaná poslední verze [Adobe Acrobat Readeru](#).
  - Pro podepsání žádosti o podporu je nutné mít nainstalován plugin [MS Silverlight](#) v jeho nejnovější verzi.
- Poznámka: Instalace může vyžadovat administrátorská oprávnění na vaší pracovní stanici.*

**Upozornění:** Od 1. září 2015 byla podpora pluginů NPAPI (tedy i pluginu Silverlight) v prohlížeči Google Chrome ukončena.

## Pokyny ke zvýšení práv aplikace

Aplikace dodávané společností Tesco SW a. s. využívají technologie Microsoft Silverlight, jenž pro některé pokročilé funkcionality vyžaduje nastavit tzv. zvýšená oprávnění na počítači. Těmito funkcionalitami jsou například přístup k podpisovým certifikátům v úložišti certifikátů Windows nebo na čipové kartě. Zvýšená oprávnění lze nastavit pomocí instalačního balíčku

[TescoSW Elevated Trust Tool](#).

**Upozornění:** Pro úspěšnou instalaci může být vyžadováno administrátorské oprávnění.

## Test kompatibility prohlížeče

Pro otestování kompatibility Vaší pracovní stanice můžeme použít tento [odkaz](#).

## Dostupnost

MMR garantuje dostupnost produkčního prostředí 365 dní v roce v době 4:00 – 24:00.

# Elektronický podpis

NÁSTĚNKA

Nacházíte se: [Nástěnka](#) [FAQ](#)

Moje úkoly

Informace ŘO

Kontakty

Odkazy

FAQ

FAQ

- **FAQ elektronický podpis**
- FAQ Integrovaný regionální operační program
- FAQ obecné
- FAQ Operační program Doprava

MS2014+

česky polski english

Vojtěch Smrčka | Odhlášení za: 59:56

NÁSTĚNKA

Nacházíte se: [Nástěnka](#) [FAQ](#)

Moje úkoly

Informace ŘO

Kontakty

Odkazy

FAQ

HW a SW požadavky

FAQ

**Principy práce s certifikáty v aplikaci MS 2014+**  
Podrobnosti naleznete v příloze.  
[Principy práce s certifikáty v aplikaci MS 2014+](#)

---

**Předcházení problémů s certifikátem pro podpis v aplikaci MS 2014+**  
Podrobnosti naleznete v příloze.  
[Předcházení problémů s certifikátem pro podpis v aplikaci MS 2014+](#)

---

# Úvodní obrazovka - Žadatel

**MS2014+** česky polski english Poznámky 0 Upozornění 0 Depeše 0 Vojtěch Smrčka Odhlášení za: 59:43

[MOJE PROJEKTY](#) [NOVÁ ŽÁDOST](#) [SEZNAM VÝZEV](#) [MODUL CBA](#) [PROFIL UŽIVATELE](#) [NÁPOVĚDA](#)

Nacházíte se: [Nástěnka](#) [Žadatel](#)

Moje projekty

Identifikace Žádosti (Hash)	Název projektu CZ	Zkrácený název projektu	Registrační číslo projektu	Kolo žádosti	Název stavu	Proces
1DAJpP		VS_Test 4.1		Žádost o podporu	Rozpracována	

Moje úkoly  
Informace ŘO  
Kontakty  
Odkazy  
FAQ  
HW a SW požadavky

Stránka 1 z 1, položky 1 až 1 z 1



Nacházíte se: [Nástěnka](#) [Žadatel](#) Seznam programů a výzev

Moje projekty

## SEZNAM PROGRAMŮ A VÝZEV

- [DoP - Dohoda o partnerství](#)
- [01 - Operační program Podnikání a inovace pro konkurenceschopnost](#)
- [02 - Operační program Výzkum, vývoj a vzdělávání](#)
- [03 - Operační program Zaměstnanost](#)
- [04 - Operační program Doprava](#)
- [05 - Operační program Životní prostředí](#)
- [06 - Integrovaný regionální operační program](#)
- [07 - Operační program Praha - pól růstu ČR](#)
- [08 - Operační program Technická pomoc](#)
- [11 - Operační program přeshraniční spolupráce mezi Českou republikou a Polskou republikou](#)
- [30 - Operační program potravinové a materiální pomoci](#)



## Výběr formuláře konkrétní výzvy OPPPR

MS2014+

česky polski english

Vojtěch Smrčka

Odhlášení za: 59:07



Nacházíte se: [Nástěnka](#) [Žadatel](#) [Seznam programů a výzev](#) [07 - Operační program Praha - pól růstu ČR](#)

Moje projekty

Seznam programů a výzev

07 - OPERAČNÍ PROGRAM PRAHA - PÓL RŮSTU ČR

OP PPR - (07\_15\_002) - 05. výzva TA 5.2

Odeslat

OP PPR - (07\_15\_001) - 04. výzva TA 5.1

Odeslat

OP PPR - (07\_15\_006) - 03. výzva SC 4.3

- [individuální projekt](#)

OP PPR - (07\_15\_004) - 01. výzva SC 4.1

- [individuální projekt](#)

OP PPR - (07\_15\_005) - 02. výzva SC 4.2

- [individuální projekt](#)

# Úvodní stránka žádosti (identifikační údaje žádosti, práce se žádostí – smazání, zpřístupnění)

Nacházíte se: [Nástěnka](#) [Žadatel](#) [Test 4.2\\_VS](#) [Identifikace operace](#)

**Profil objektu**

- Nová depeše a koncepty
- Přehled depeší
- Poznámky
- Úkoly
- Datová oblast žádosti**
- Identifikace projektu
- Identifikace operace**
- Projekt
- Popis projektu
- Specifické cíle
- Etapy projektu
- Indikátory
- Horizontální principy
- Umístění
- Cílová skupina
- Subjekty
- Subjekty projektu
- Adresy subjektu
- Osoby subjektu
- Účty subjektu
- Veřejná podpora
- Financování
- Přehled zdrojů financování
- Finanční plán
- Klíčové aktivity
- Čestná prohlášení
- Dokumenty
- Seznam odborností projektu
- Podpis žádosti

### IDENTIFIKACE OPERACE

PŘÍSTUP K PROJEKTU PLNÉ MOCI KOPÍROVAT VYMAZAT ŽÁDOST KONTROLA FINALIZACE TISK

**ZKRÁCENÝ NÁZEV PROJEKTU**  
Test 4.2\_VS

REGISTRAČNÍ ČÍSLO PROJEKTU

NÁZEV PROJEKTU CZ

IDENTIFIKACE ŽÁDOSTI (HASH) 11n1WP VERZE

STAV Rozpracována

PROCES [Zobrazení stavů](#)

SPRÁVCE PŘÍSTUPŮ JYSMRVOJ

NAPOSLEDY ZMĚNIL JYSMRVOJ DATUM A ČAS POSLEDNÍ ZMĚNY 28. října 2015 13:40:15

**TYP PODÁNÍ**  
Ruční

**ZPŮSOB JEDNÁNÍ**  
Podepisuje jeden signatář

Žádost o podporu

DATUM ZALOŽENÍ 28. října 2015 13:36:01 DATUM FINALIZACE

DATUM PODPISU DATUM PODÁNÍ

KOLO ŽÁDOSTI  
Žádost o podporu [Přehled obrazovek](#)

[Uložit](#) [Storno](#)

## Nastavení přístupu k projektu (ostatním registrovaným uživatelům)

**Navigace** 

**Operace**

### PŘÍSTUP K PROJEKTU

**Správci projektu**

Uživatelské jméno	Správce přístupů	Editor	Signatář	Čtenář	Zástupce správce přístupů	Zmocněnec	Pořadí	Signatář bez registrace v IS KP14+	Jméno neregistrovaného signatáře
JYSMRVOJ	<input checked="" type="checkbox"/>	<input checked="" type="checkbox"/>	<input type="checkbox"/>	<input type="checkbox"/>	<input type="checkbox"/>	<input type="checkbox"/>		<input type="checkbox"/>	

Položek na stránku 25 Stránka 1 z 1, položky 1 až 1 z 1

**Nový záznam** **Smazat záznam**

NÁZEV PROJEKTU CZ: test 10. výzva VS

UŽIVATELSKÉ JMÉNO: JYSMRVOJ

SPRÁVCE PŘÍSTUPŮ: JYSMRVOJ **Historie**

Editor  Signatář  Čtenář  Zmocněnec

Správce přístupů  Zástupce správce přístupů **Změnit nastavení přístupu**

Signatář bez registrace v IS KP14+

### Signatáři

Úloha	Signatář	Jméno neregistrovaného signatáře	Datum narození	Podpisuje zmocněnec	Zmocněnec	Pořadí	Podepsal
				<input type="checkbox"/>			<input type="checkbox"/>

Nenalezeny žádné záznamy k zobrazení

# Nastavení přístupu k projektu (ostatním neregistrovaným uživatelům)

Nacházíte se: [Nástěnka](#) [Žadatel](#) [Test 4.2\\_VS](#) [Přístup k projektu](#)

Navigace

Operace

## PŘÍSTUP K PROJEKTU

### Správci projektu

Uživatelské jméno	Správce přístupu	Editor	Signatář	Čtenář	Zástupce správce přístupu	Zmocněnec	Pořadí	Signatář bez registrace v IS KP14+	Jméno neregistrovaného signatáře
	<input type="checkbox"/>	<input type="checkbox"/>	<input type="checkbox"/>	<input type="checkbox"/>	<input type="checkbox"/>	<input type="checkbox"/>		<input type="checkbox"/>	
JYSMRVOJ	<input checked="" type="checkbox"/>	<input checked="" type="checkbox"/>	<input checked="" type="checkbox"/>						
KABALMAR		<input checked="" type="checkbox"/>	<input checked="" type="checkbox"/>						

« ‹ 1 › »

Položek na stránku 25

Stránka 1 z 1, položky 1 až 2 z 2

Nový záznam

Smazat záznam

Uložit

Storno

NÁZEV PROJEKTU CZ

SPRÁVCE PŘÍSTUPŮ

Historie

UŽIVATELSKÉ JMÉNO

Editor

Signatář

PORADÍ

Čtenář

UŽIVATELSKÉ JMÉNO UŽIVATELE, KTERÉMU CHCETE PŘIDĚLIT PŘÍSTUP K ŽÁDOSTI

Signatář bez registrace v IS KP14+

**DATUM NAROZENÍ**

**JMÉNO NEREGISTROVANÉHO SIGNATÁŘE**

# Přístup k projektu

Navigace

Operace

## PŘÍSTUP K PROJEKTU

### Správci projektu

Uživatelské jméno	Správce přístupů	Editor	Signatář	Čtenář	Zástupce správce přístupů	Zmocněnec	Pořadí	Signatář bez registrace v IS KP14+	Jméno neregistrovaného signatáře
	<input type="checkbox"/>	<input type="checkbox"/>	<input type="checkbox"/>	<input type="checkbox"/>	<input type="checkbox"/>	<input type="checkbox"/>		<input type="checkbox"/>	
JYSMRVOJ	<input checked="" type="checkbox"/>	<input checked="" type="checkbox"/>	<input checked="" type="checkbox"/>	<input type="checkbox"/>	<input type="checkbox"/>	<input type="checkbox"/>		<input type="checkbox"/>	
KABALMAR	<input type="checkbox"/>	<input checked="" type="checkbox"/>	<input checked="" type="checkbox"/>	<input type="checkbox"/>	<input type="checkbox"/>	<input type="checkbox"/>		<input type="checkbox"/>	
	<input type="checkbox"/>	<input type="checkbox"/>	<input checked="" type="checkbox"/>	<input type="checkbox"/>	<input type="checkbox"/>	<input type="checkbox"/>		<input checked="" type="checkbox"/>	Pavel Novák

Položek na stránku 25

Stránka 1 z 1, položky 1 až 3 z 3

Nový záznam

Smazat záznam

Uložit

Storno

NÁZEV PROJEKTU CZ

SPRÁVCE PŘÍSTUPŮ

JYSMRVOJ

Historie

UŽIVATELSKÉ JMÉNO

Editor

Signatář

POŘADÍ

Čtenář

Zmocněnec

Správce přístupů

Zástupce správce přístupů

Změnit nastavení přístupu

Signatář bez registrace v IS KP14+

DATUM NAROZENÍ

1. 1. 1900

JMÉNO NEREGISTROVANÉHO SIGNATÁŘE

Pavel Novák

### Signatářů

Úloha	Signatář	Jméno neregistrovaného signatáře	Datum narození	Podpisuje zmocněnec	Zmocněnec	Pořadí	Podepsal
				<input type="checkbox"/>			
Informace o pokroku v ...	JYSMRVOJ						
Informace o pokroku v ...		Pavel Novák	1. 1. 1900				
Informace o pokroku v ...	KABALMAR						
Rozhodnutí o poskytnu...	JYSMRVOJ						
Žádost o podporu		Pavel Novák	1. 1. 1900				
Žádost o podporu	KABALMAR						
Žádost o podporu	JYSMRVOJ						
Žádost o platbu	JYSMRVOJ						
Žádost o platbu		Pavel Novák	1. 1. 1900				

Položek na stránku 25

Stránka 1 z 1, položky 1 až 19 z 19

Nový záznam

Smazat záznam

Uložit

Storno

ÚLOHA

Žádost o změnu

POŘADÍ

SIGNATÁŘ

JYSMRVOJ

ZMOCNĚNĚC

PLATNOST PLNÉ MOCI

## Kontrola údajů v žádosti (prověření chybějících údajů)

Nacházíte se: [Nástěnka](#) [Žadatel](#) [Test 4.2\\_VS](#) [Kontrola](#)

**Profil objektu**

Nová depeše a koncepty

Přehled depeší

Poznámky

Úkoly

**Datová oblast žádosti**

Identifikace projektu

Identifikace operace

Projekt

Popis projektu

Specifické cíle

Etapy projektu

Indikátory

Horizontální principy

Umístění

Cílová skupina

Subjekty

Subjekty projektu

Adresy subjektu

Osoby subjektu

Účty subjektu

Veřejná podpora

**Financování**

Přehled zdrojů financování

Finanční plán

Klíčové aktivity

Čestná prohlášení

Dokumenty

Seznam odborností projektu

**KONTROLA**

PŘÍSTUP K PROJEKTU PLNÉ MOCI KOPÍROVAT VYMAZAT ŽÁDOST **KONTROLA** FINALIZACE TISK

**Výsledek operace:**

ISUM-317266: [Umístění](#) - Musí být zadán alespoň jeden Dopad projektu.

ISUM-317266: [Umístění](#) - Musí být zadáno alespoň jedno Místo realizace projektu.

ISUM-317266: - Musí být zadána alespoň jedna etapa projektu.

ISUM-317266: [Dokumenty](#) - Musí být zadána alespoň jedna příloha.

ISUM-317266: [Přehled zdrojů financování](#) - Musí být korektně vyplněny zdroje financování (pomocí tl. Rozpad financí příp. ručně).

ISUM-317266: [Finanční plán](#) - Finanční plán musí obsahovat alespoň jeden záznam.

ISUM-317266: [Indikátory](#) - Není zadán žádný indikátor.

ISUM-317266: [Čestná prohlášení](#) - Není zadán žádné čestné prohlášení.

ISUM-314216: [Popis projektu](#) - Není vyplněn povinný atribut Anotace projektu.

ISUM-314216: [Popis projektu](#) - Není vyplněn povinný atribut Jaký problém projekt řeší?.

ISUM-314216: [Popis projektu](#) - Není vyplněn povinný atribut Jaké jsou příčiny problému?.

ISUM-314216: [Popis projektu](#) - Není vyplněn povinný atribut Co je cílem projektu?.

ISUM-314216: [Popis projektu](#) - Není vyplněn povinný atribut Jaká existují rizika projektu?.

ISUM-314216: [Popis projektu](#) - Není vyplněn povinný atribut Jaké aktivity v projektu budou realizovány?.

ISUM-314216: [Popis projektu](#) - Není vyplněn povinný atribut Popis realizačního týmu projektu.

ISUM-314216: [Popis projektu](#) - Není vyplněn povinný atribut V čem je navržené řešení inovativní?.

ISUM-314216: [Projekt](#) - Není vyplněn povinný atribut Jiné peněžní příjmy (JPP).

ISUM-314216: [Projekt](#) - Není vyplněn povinný atribut Příjmy dle čl. 61 obecného nařízení.

ISUM-314216: [Projekt](#) - Není vyplněn povinný atribut Anotace projektu.

ISUM-314216: [Projekt](#) - Není vyplněn povinný atribut Název projektu EN.

ISUM-314216: [Projekt](#) - Není vyplněn povinný atribut Název projektu CZ.

ISUM-314216: [Projekt](#) - Není vyplněn povinný atribut Předpokládané datum zahájení.

ISUM-314216: [Projekt](#) - Není vyplněn povinný atribut Předpokládané datum ukončení.

ISUM-314216: [Projekt](#) - Není vyplněn povinný atribut Skutečné datum zahájení.

ISUM-314216: [Popis projektu](#) - Není vyplněn povinný atribut Jaká změna/y je/je jsou v důsledku projektu očekávána/y?.

ISUM-317266: [Subjekty projektu](#) - @0 - Musí existovat žadatel.

ISUM-317266: [Specifické cíle](#) - Musí být zadán alespoň jeden specifický cíl.

ISUM-317266: [Cílová skupina](#) - @0 - Musí být vybrána alespoň jedna cílová skupina.

ISUM-521933: Za neregistrovaného signatáře Pavel Novák musí být předáno, pomocí plné moci, oprávnění k podpisu úlohy.

ISUM-383540: [Umístění](#) - Musí být vybrán alespoň jeden záznam dopadu projektu shodný s územím na výzvě.

ISUM-317266: [Projekt](#) - Není zadáno předpokládané nebo skutečné datum zahájení fyzické realizace projektu.

ISUM-317266: [Horizontální principy](#) - Nejsou zadány horizontální principy.

ISUM-317266: [Umístění](#) - Musí existovat alespoň jeden záznam Území strategie.

ISUM-317266: [Projekt](#) - Výběr v poli Jiné peněžní příjmy (JPP) neodpovídá jejich výši v Přehledu zdrojů financování.

Lze vytisknout přes Kontextovou nabídku (Pravé tlačítko myši)

[Zpět](#)

**DOTAZY?**

# Záložka: Projekt

Nacházíte se: [Nástěnka](#) [Žadatel](#) [Operace](#) [Projekt](#)

- Profil objektu
- Nová depeše a koncepty
- Přehled depeší
- Poznámky
- Úkoly
- Datová oblast žádosti
- Identifikace projektu
- Identifikace operace
- Projekt**
- Popis projektu
- Specifické cíle
- Etapy projektu
- Indikátory
- Horizontální principy
- Umístění
- Cílová skupina
- Subjekty
- Subjekty projektu
- Adresy subjektu
- Osoby subjektu
- Účty subjektu
- Veřejná podpora
- Financování
- Rozpočet jednotkový
- Přehled zdrojů financování
- Finanční plán
- Klíčové aktivity
- Čestná prohlášení
- Dokumenty

## PROJEKT

[PŘÍSTUP K PROJEKTU](#) [PLNÉ MOCI](#) [KOPÍROVAT](#) [VYMAZAT ŽÁDOST](#) [KONTROLA](#) [FINALIZACE](#) [TISK](#)

ČÍSLO PROGRAMU: 07 NÁZEV PROGRAMU: Operační program Praha - pól růstu ČR  
ČÍSLO VÝZVY: 07\_15\_005 NÁZEV VÝZVY: 02. výzva SC 4.2

NÁZEV PROJEKTU CZ: Testovací žádost o projekt 4.2\_VS  
NÁZEV PROJEKTU EN: Test project proposal\_VS

ANOTACE PROJEKTU: 22/500 [Otevřít v novém okně](#)  
Stručný obsah projektu

Fyzická realizace projektu  
PŘEDPOKLÁDANÉ DATUM ZAČÁTKU: 1. 1. 2016  
PŘEDPOKLÁDANÉ DATUM UKONČENÍ: 31. 12. 2017  
PŘEDPOKLÁDANÁ DOBA TRVÁNÍ (V MĚSÍCÍCH): 24,00  
SKUTEČNÉ DATUM ZAČÁTKU:

Příjmy projektu  
JINÉ PENĚŽNÍ PŘÍJMY (JPP): Projekt nevytváří jiné peněžní příjmy  
PŘÍJMY DLE ČL. 61 OBECNÉHO NAŘÍZENÍ: Projekt nevytváří příjmy dle článku 61

Doplňkové informace  
 Realizace zadávacích řízení na projektu  
 Další podpory ve vztahu k projektu z jiných veřejných zdrojů  
 Veřejná podpora  
REŽIM FINANCOVÁNÍ: Ex-ante  
 Partnerství veřejného a soukromého sektoru  
 CBA  
 Projekt je zcela nebo zčásti prováděn sociálními partnery nebo NNQ

Atribut operace  
 Integrovaný  
 Synergický

[Uložit](#) [Storno](#)



## Záložka: Popis projektu

<b>Profil objektu</b> ^	<b>POPIS PROJEKTU</b>
Nová depeše a koncepty	PŘÍSTUP K PROJEKTU  PLNÉ MOCI  KOPÍROVAT  VYMAZAT ŽÁDOST  KONTROLA  FINALIZACE  TISK
Přehled depeší	<b>1 ANOTACE PROJEKTU</b> 22/500 <a href="#">Otevřít v novém okně</a>
Poznámky	Stručný obsah projektu
Úkoly	
<b>Datová oblast žádosti</b> ^	<b>1 JAKÝ PROBLÉM PROJEKT ŘEŠÍ?</b> 0/2000 <a href="#">Otevřít v novém okně</a>
Identifikace projektu ^	
Identifikace operace	<b>1 JAKÉ JSOU PŘÍČINY PROBLÉMU?</b> 0/2000 <a href="#">Otevřít v novém okně</a>
Projekt	
<b>Popis projektu</b>	<b>1 CO JE CÍLEM PROJEKTU?</b> 0/2000 <a href="#">Otevřít v novém okně</a>
Specifické cíle	
Etapy projektu	<b>1 JAKÁ ZMĚNA/Y JE/JSOU V DŮSLEDKU PROJEKTU OČEKÁVÁNA/Y?</b> 0/2000 <a href="#">Otevřít v novém okně</a>
Indikátory	
Horizontální principy	<b>1 JAKÉ AKTIVITY V PROJEKTU BUDOU REALIZOVÁNY?</b> 0/2000 <a href="#">Otevřít v novém okně</a>
Umístění	
Cílová skupina	<b>1 POPIS REALIZAČNÍHO TÝMU PROJEKTU</b> 0/2000 <a href="#">Otevřít v novém okně</a>
Subjekty ^	
Subjekty projektu	<b>1 V ČEM JE NAVRŽENÉ ŘEŠENÍ INOVATIVNÍ?</b> 0/2000 <a href="#">Otevřít v novém okně</a>
Adresy subjektu	
Osoby subjektu	<b>1 JAKÁ EXISTUJÍ RIZIKA PROJEKTU?</b> 0/2000 <a href="#">Otevřít v novém okně</a>
Účty subjektu	
Veřejná podpora	
<b>Financování</b> ^	
Přehled zdrojů financování	
Finanční plán	
Klíčové aktivity	
Čestná prohlášení	
Dokumenty	<b>Uložit</b> <b>Storno</b>

## Záložka: Specifické cíle

Nacházíte se: [Nástěnka](#) [Žadatel](#) [Operace](#) [Specifické cíle](#)

**SPECIFICKÉ CÍLE**

[PŘÍSTUP K PROJEKTU](#) [PLNÉ MOCI](#) [KOPÍROVAT](#) [VYMAZAT ŽÁDOST](#) [KONTROLA](#) [FINALIZACE](#) [TISK](#)

Číslo	Název	Procentní podíl	Název prioritní osy	Název investiční priority	Název tematického cíle
07.3.58.3.2	Posílení infrastruktury pro sociální po...	100,00	Podpora sociálního začleňová...	Poskytování podpory sociální...	Podpora sociálního začleňová...

Položek na stránku 25 Stránka 1 z 1, položky 1 až 1 z 1

[Nový záznam](#) [Smazat záznam](#) [Uložit](#) [Storno](#)

ČÍSLO PROGRAMU  
07

ČÍSLO PRIORITY OSY  
07.3

NÁZEV PRIORITY OSY  
Podpora sociálního začleňování a boj proti chudobě

ČÍSLO INVESTIČNÍ PRIORITY  
07.3.58

NÁZEV INVESTIČNÍ PRIORITY  
Poskytování podpory sociálním podnikům

ČÍSLO TEMATICKÉHO CÍLE  
TC 09

NÁZEV TEMATICKÉHO CÍLE  
Podpora sociálního začleňování a boj proti chudobě

ČÍSLO  
07.3.58.3.2

**NÁZEV**  
Posílení infrastruktury pro sociální podnikání

**PROCENTNÍ PODÍL**  
100,00

Kategorie regionu:

VÍCE ROZVINUTÉ 100,00 MÉNĚ ROZVINUTÉ 0,00

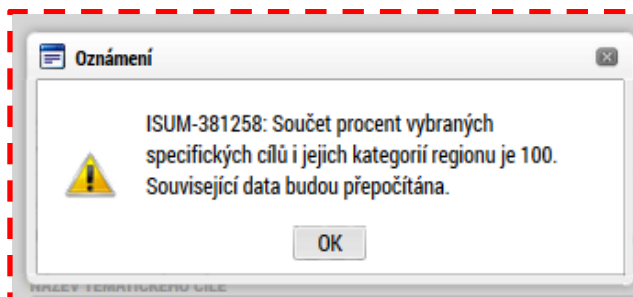

## Záložka: Etapy projektu (ECCR)

Nacházíte se: [Nástěnka](#) [Žadatel](#) [Test 4.2\\_VS](#) [Etapy projektu](#)

**PROFIL OBJEKTU**

- Nová depeše a koncepty
- Přehled depeší
- Poznámky
- Úkoly
- Datová oblast žádosti**
- Identifikace projektu
- Identifikace operace
- Projekt
- Popis projektu
- Specifické cíle
- Etapy projektu**
- Indikátory
- Horizontální principy
- Umístění
- Cílová skupina
- Subjekty**
- Subjekty projektu
- Adresy subjektu
- Osoby subjektu
- Účty subjektu

**ETAPY PROJEKTU**

PRÍSTUP K PROJEKTU PLNÉ MOCI KOPIROVAT VYMAZAT ŽÁDOST KONTROLA FINALIZACE TISK

Pořadí etapy	Název etapy	Předpokládané datum zahájení	Předpokládané datum ukončení

Nenalezeny žádné záznamy k zobrazení

Export standardní

1 25 Položek na stránku Stránka 1 z 1, položky 0 až 0 z 0

Nový záznam Smazat záznam Uložit Storno

POŘADÍ ETAPY NÁZEV ETAPY

1. Etapa -

PŘEDPOKLÁDANÉ DATUM ZAHÁJENÍ PŘEDPOKLÁDANÉ DATUM UKONČENÍ

1. 1. 2016 30. 6. 2016

POPIS ETAPY 0/2000 Otevřít v novém okně

Popis etapy

# Záložka: Indikátory

Nacházíte se: [Nástěnka](#) [Žadatel](#) [Test 4.2\\_VS](#) [Indikátory](#)

## Profil objektu

Nová depeše a koncepty

Přehled depeší

Poznámky

Úkoly

Datová oblast žádosti

Identifikace projektu

Identifikace operace

Projekt

Popis projektu

Specifické cíle

Etapy projektu

**Indikátory**

Horizontální principy

Umístění

Cílová skupina

Subjekty

Subjekty projektu

Adresy subjektu

Osoby subjektu

Účty subjektu

Veřejná podpora

Financování

Přehled zdrojů financování

Finanční plán

Klíčové aktivity

Čestná prohlášení

Dokumenty

Seznam odborností projektu

Podpis žádosti

## INDIKÁTORY

[PŘÍSTUP K PROJEKTU](#) [PLNÉ MOCI](#) [KOPÍROVAT](#) [VYMAZAT ŽÁDOST](#) [KONTROLA](#) [FINALIZACE](#) [TISK](#)

### Měřitelné indikátory

Zde přetáhněte hlavičku sloupce, podle kterého má být provedeno třídění

Kód indikátoru	Název indikátoru	Výchozí hodnota	Cílová hodnota	Datum cílové hodnoty
52510	Počet pracovníků ve vzdělávání, kteří v praxi uplatňují nové zís...	0,000	20,000	
60000	Celkový počet účastníků			
51015	Počet organizací, ve kterých se zvýšila proinkluzivnost			
51614	Počet podpořených dětí, žáků a studentů s SVP			

Export standardní

1 25

Stránka 1 z 1, položky 1 až 4 z 4

Nový záznam

Smazat záznam

**Uložit**

Storno

KÓD INDIKÁTORU

52510

NÁZEV INDIKÁTORU

Počet pracovníků ve vzdělávání, kteří v praxi uplatňují nové získané poznatky a dovednosti

VÝCHOZÍ HODNOTA

0,000

DATUM VÝCHOZÍ HODNOTY

CÍLOVÁ HODNOTA

20,000

DATUM CÍLOVÉ HODNOTY

MĚRNÁ JEDNOTKA

pracovníci ve vzdělávání

TYP INDIKÁTORU

Výsledek

DEFINICE INDIKÁTORU

354/9000

[Otevřít v novém okně](#)

Počet proškolených pracovníků ve vzdělávání, kteří prohloubili či rozšířili v rámci DVPP (další vzdělávání pedagogických pracovníků) nebo formou dalšího rozvoje své profesní kompetence v problematice předškolního, základního nebo středoškolského vzdělávání a uplatňují je ve výchově a vzdělávání dětí a žáků (včetně vzdělávání neformálního a zájmového).

POPIS HODNOTY

Závazná a jednoznačná definice indikátoru

4/2000

[Otevřít v novém okně](#)

test

# Záložka: Horizontální principy

Nacházíte se: **Nástěnka** Žadatel Test 4.2\_VS Horizontální principy

**PROFIL OBJEKTU**

- Nová depeše a koncepty
- Přehled depeší
- Poznámky
- Úkoly
- Datová oblast žádosti**
- Identifikace projektu
- Identifikace operace
- Projekt
- Popis projektu
- Specifické cíle
- Etapy projektu
- Indikátory
- Horizontální principy**
- Umístění
- Cílová skupina
- Subjekty
- Subjekty projektu
- Adresy subjektu
- Osoby subjektu
- Účty subjektu
- Veřejná podpora
- Financování
- Přehled zdrojů financování
- Finanční plán
- Klíčové aktivity
- Čestná prohlášení
- Dokumenty
- Seznam odborností projektu
- Podpis žádosti

**HORIZONTÁLNÍ PRINCIPY**

PŘÍSTUP K PROJEKTU PLNÉ MOCI KOPÍROVAT VYMAZAT ŽÁDOST KONTROLA FINALIZACE TISK

Typ horizontálního principu	Vliv projektu na horizontální princip
Rovné příležitosti a nediskriminace	
Rovné příležitosti mužů a žen	

TYP HORIZONTÁLNÍHO PRINCIPU: Rovné příležitosti a nediskriminace

VLIV PROJEKTU NA HORIZONTÁLNÍ PRINCIP: Neutrální k horizontálnímu principu

POPIS A ZDŮVODNĚNÍ VLIVU PROJEKTU NA HORIZONTÁLNÍ PRINCIP 0/2000 Otevřít v novém okně

**Uložit** **Storno**

Projekt zaměřen na udržitelnou zaměstnanost žen a udržitelný postup žen v zaměstnání

**Uložit** **Storno**

**Výběr z číselníku**

Kód	Název CZ
1	Cílené zaměření na horizontální princip
2	Pozitivní vliv na horizontální princip
3	Neutrální k horizontálnímu principu

# Záložka: Umístění

Nacházíte se: [Nástěnka](#) [Žadatel](#) [Test 4.2\\_VS](#) [Umístění](#)

**UMÍSTĚNÍ**

[PŘÍSTUP K PROJEKTU](#) [PLNÉ MOCI](#) [KOPÍROVAT](#) [VYMAZAT ŽÁDOST](#) [KONTROLA](#) [FINALIZACE](#) [TISK](#)

### Místo realizace

Kód územní jednotky	Název územní jednotky	Úroveň

Nenalezeny žádné záznamy k zobrazení

[◀](#) [1](#) [▶](#) [▶▶](#) Položek na stránku 25 Stránka 1 z 1, položky 0 až 0 z 0

[Smazat záznam](#)

Na základě výběru záznamu Místa realizace projektu jsou automaticky vytvořeny záznamy typu Typ území a Lokalizace na záložce Kategorie intervencí.

[Kraj](#) [Okres](#) [ORP](#) [Obec](#) [ZÚJ](#)

### Dopad projektu

Kód územní jednotky	Název územní jednotky	Úroveň

Nenalezeny žádné záznamy k zobrazení

[◀](#) [1](#) [▶](#) [▶▶](#) Položek na stránku 25 Stránka 1 z 1, položky 0 až 0 z 0

[Smazat záznam](#)

[Kraj](#) [Okres](#) [ORP](#) [Obec](#) [ZÚJ](#)

[Zobrazit území \(místo dopadu\) na výzvě](#)

**Profil objektu**

- Nová depeše a koncepty
- Přehled depeší
- Poznámky
- Úkoly
- Datová oblast žádosti**
- Identifikace projektu**
- Identifikace operace
- Projekt
- Popis projektu
- Specifické cíle
- Etapy projektu
- Indikátory
- Horizontální principy
- Umístění**
- Cílová skupina
- Subjekty
- Subjekty projektu
- Adresy subjektu
- Osoby subjektu
- Účty subjektu
- Veřejná podpora
- Financování**
- Přehled zdrojů financování

## Číselník: Žadatel projektu (potvrzení validace na ROS)

Nacházíte se: [Nástěnka](#) [Žadatel](#) [Test 4.2\\_VS](#) [Místo realizace - Kraj](#)

Navigace

Uložit a zpět

MÍSTO REALIZACE - KRAJ

Místo realizace

Kód kraje	Název kraje	Region	Stát
CZ031	Jihočeský kraj	Jihozápad	Česká republika
CZ064	Jihomoravský kraj	Jihovýchod	Česká republika
CZ041	Karlovarský kraj	Severozápad	Česká republika
CZ063	Kraj Vysočina	Jihovýchod	Česká republika
CZ052	Královéhradecký kraj	Severovýchod	Česká republika
CZ051	Liberecký kraj	Severovýchod	Česká republika
CZ080	Moravskoslezský kraj	Moravskoslezsko	Česká republika
CZ071	Olomoucký kraj	Střední Morava	Česká republika
CZ053	Pardubický kraj	Severovýchod	Česká republika
CZ032	Plzeňský kraj	Jihozápad	Česká republika
CZ020	Středočeský kraj	Střední Čechy	Česká republika
CZ042	Ústecký kraj	Severozápad	Česká republika
CZ072	Zlínský kraj	Střední Morava	Česká republika
PL225	Bielski	Śląskie	Rzeczpospolita Polska
PL515	Jeleniogórski	Dolnośląskie	Rzeczpospolita Polska
PL521	Nyski	Opolskie	Rzeczpospolita Polska
PL522	Opolski	Opolskie	Rzeczpospolita Polska
PL227	Rybnicki	Śląskie	Rzeczpospolita Polska
PL22C	Tyski	Śląskie	Rzeczpospolita Polska
PL517	Wałbrzyski	Dolnośląskie	Rzeczpospolita Polska
PL518	Wrocławski	Dolnośląskie	Rzeczpospolita Polska

Kód kraje	Název kraje	Region	Stát
CZ010	Hlavní město Praha	Praha	Česká republika

Položek na stránku 25 Stránka 1 z 1, položky 1 až 1 z 1

## Záložka: Cílová skupina

Nacházíte se: [Nástěnka](#) [Žadatel](#) [Test 4.2\\_VS](#) [Cílová skupina](#)

**PROFIL OBJEKTU**

- Nová depeše a koncepty
- Přehled depeší
- Poznámky
- Úkoly
- Datová oblast žádosti**
- Identifikace projektu
- Identifikace operace
- Projekt
- Popis projektu
- Specifické cíle
- Etapy projektu
- Indikátory
- Horizontální principy
- Umístění
- Cílová skupina**
- Subjekty
- Subjekty projektu
- Adresy subjektu
- Osoby subjektu
- Účty subjektu
- Veřejná podpora
- Financování**
- Přehled zdrojů financování

**CÍLOVÁ SKUPINA**

[PŘÍSTUP K PROJEKTU](#) [PLNÉ MOCI](#) [KOPÍROVAT](#) [VYMAZAT ŽÁDOST](#) [KONTROLA](#) [FINALIZACE](#) [TISK](#)

Cílová skupina Popis cílové skupiny

Nenalezeny žádné záznamy k zobrazení

[Export standardní](#)

[Nový záznam](#) [Smazat záznam](#) [Uložit](#) [Storno](#)

**CÍLOVÁ SKUPINA**

**POPIS CÍLOVÉ SKUPINY** 0/2000 [Otevřít v novém okně](#)

**Výběr z číselníku**

Kód	Název CZ	Název PL	Název EN
OPPPR_014	Osoby se zdravotním postižením, včetně duševně nem...	<< Nie tłumaczenie - Osoby se zdravotním postižením,...	<< No translation
OPPPR_015	Osoby bez přístřeší a osoby ohrožené bezdomovectvím	<< Nie tłumaczenie - Osoby bez přístřeší a osoby ohro...	<< No translation
OPPPR_016	Příslušníci etnických menšin, včetně osob z odlišného...	<< Nie tłumaczenie - Příslušníci etnických menšin, vče...	<< No translation
OPPPR_017	Oběti trestné činnosti, oběti domácího násilí, osoby ko...	<< Nie tłumaczenie - Oběti trestné činnosti, oběti dom...	<< No translation
OPPPR_018	Osoby závislé a ohrožené závislostmi	<< Nie tłumaczenie - Osoby závislé a ohrožené závislo...	<< No translation
OPPPR_019	Osoby do 26 let věku opouštějící ústavní zařízení nebo...	<< Nie tłumaczenie - Osoby do 26 let věku opouštějící...	<< No translation



# Záložka: Subjekty projektu

Nacházíte se: [Nástěnka](#) [Žadatel](#) [Test 4.2\\_VS](#) [Subjekty projektu](#)

**Profil objektu**

- Nová depeše a koncepty
- Přehled depeší
- Poznámky
- Úkoly
- Datová oblast žádosti**
- Identifikace projektu
- Identifikace operace
- Projekt
- Popis projektu
- Specifické cíle
- Etapy projektu
- Indikátory
- Horizontální principy
- Umístění
- Cílová skupina
- Subjekty**
- Subjekty projektu
- Adresy subjektu
- Osoby subjektu
- Účty subjektu
- Veřejná podpora
- Financování
- Přehled zdrojů financování
- Finanční plán
- Klíčové aktivity
- Čestná prohlášení
- Dokumenty
- Seznam odborností projektu
- Podpis žádosti

### SUBJEKTY PROJEKTU

PRÍSTUP K PROJEKTU | PLNÉ MOCI | KOPÍROVAT | VYMAZAT ŽÁDOST | KONTROLA | FINALIZACE | TISK

IČ	IČ zahraniční	RČ	Název subjektu	Jméno	Příjmení	Typ subjektu
Nenalezeny žádné záznamy k zobrazení						

Export standardní

Položek na stránku 25 | Stránka 1 z 1, položky 0 až 0 z 0

**Nový záznam** | **Uložit** | Storno

**TYP SUBJEKTU**

**KÓD STÁTU**  
CZE | Česká republika

**Validovaný subjekt - IČ**

**ič**

NÁZEV SUBJEKTU

**POČET ZAMĚSTNANCŮ**

**TYP PLÁTCE DPH**

**Validace**

**Smazat záznam** | **Kopie do profilu** | **Kopie do žádosti**

HESEL ROS | **Ověření hesla ROS**

**Výběr z číselníku**

Kód	Název CZ
10	Hlavní žadatel/příjemce
16	Dodavatel
21	Partner s finančním příspěvkem
22	Partner bez finančního příspěvku

**Zahrnout subjekt do definice jednoho podniku**

**Statutární zástupci**

**Jméno a příjmení / Název** | **Adresa**

Nenalezeny žádné záznamy k zobrazení

Položek na stránku 25 | Stránka 1 z 1, položky 0 až 0 z 0

## Záložka: Adresa subjektu

Nacházíte se: [Nástěnka](#) [Žadatel](#) [Test 4.2\\_VS](#) [Adresy subjektu](#)

### Profil objektu

- Nová depeše a koncepty
- Přehled depeší
- Poznámky
- Úkoly
- Datová oblast žádosti**
- Identifikace projektu
- Identifikace operace
- Projekt
- Popis projektu
- Specifické cíle
- Etapy projektu
- Indikátory
- Horizontální principy
- Umístění
- Cílová skupina
- Subjekty
- Subjekty projektu
- Adresy subjektu**
- Osoby subjektu
- Účty subjektu
- Veřejná podpora
- Financování
- Rozpočet jednotkový
- Přehled zdrojů financování
- Finanční plán
- Klíčové aktivity
- Čestná prohlášení
- Dokumenty
- Seznam odborností projektu
- Podpis žádosti

### ADRESY SUBJEKTU

[PŘÍSTUP K PROJEKTU](#) [PLNÉ MOCI](#) [KOPÍROVAT](#) [VYMAZAT ŽÁDOST](#) [KONTROLA](#) [FINALIZACE](#) [TISK](#)

#### Subjekt

IČ	IČ zahraniční	RČ	Název subjektu	Jméno	Příjmení
00064581			HLAVNÍ MĚSTO PRAHA		
67365353			Oživení, o. s.		

Položek na stránku 25 Stránka 1 z 1, položky 1 až 2 z 2

#### Detail adresy

Název okresu	Název ORP	Název obce	Ulice	Adresa uvedená textově	Typ adresy
Hlavní město Praha	Hlavní město Praha	Praha	Mariánské náměstí	Mariánské náměstí 2/2, 110 0...	Adresa oficiální (adresa s...

[Nový záznam](#) [Smazat záznam](#) [Uložit](#) [Storno](#)

#### Český subjekt

<b>OBEC</b> Praha	<b>NÁZEV OKRESU</b> Hlavní město Praha	<b>NÁZEV KRAJE</b> Hlavní město Praha
<b>PSČ</b> 110 00	<b>MĚSTSKÁ ČÁST</b> Praha 1	<b>NÁZEV ORP</b> Hlavní město Praha
<b>ČÁST OBCE</b> Staré Město	<b>ULICE</b> Mariánské náměstí	<b>ČÍSLO ORIENTAČNÍ</b> 2
<b>WWW</b> www.praha.eu	<b>ČÍSLO POPISNÉ/EVIDENČNÍ</b> 2	<b>KÓD DRUHU ČÍSLA DOMOVNÍHO</b> 1
	<b>DATUM VALIDACE</b> 28. října 2015 16:50:49	

#### Typ adresy

Kód	Název CZ	Kód	Název CZ
D	Adresa pro doručení	A	Adresa oficiální (adresa sídla organizace)

Položek na stránku 25 Stránka 1 z 1, položky 1 až 1 z 1

## Záložka: Adresa subjektu (Nová adresa)

Nacházíte se: [Nástěnka](#) [Žadatel](#) Test 4.2\_VS [Adresy subjektu](#)

**Profil objektu**

- Nová depeše a koncepty
- Přehled depeší
- Poznámky
- Úkoly
- Datová oblast žádosti**
- Identifikace projektu
- Identifikace operace
- Projekt
- Popis projektu
- Specifické cíle
- Etapy projektu
- Indikátory
- Horizontální principy
- Umístění
- Cílová skupina
- Subjekty**
- Subjekty projektu
- Adresy subjektu**
- Osoby subjektu
- Účty subjektu
- Veřejná podpora
- Financování
- Rozpočet jednotkový
- Přehled zdrojů financování
- Finanční plán
- Klíčové aktivity
- Čestná prohlášení
- Dokumenty
- Seznam odborností projektu
- Podpis žádosti

**ADRESY SUBJEKTU**

PRÍSTUP K PROJEKTU PLNĚ MOCI KOPÍROVAT VYMAZAT ŽÁDOST KONTROLA FINALIZACE TISK

**Subjekt**

IČ	IČ zahraniční	RČ	Název subjektu	Jméno	Příjmení
00064581			HLAVNÍ MĚSTO PRAHA		
67365353			Oživení, o. s.		

Položek na stránku 25 Stránka 1 z 1, položky 1 až 2 z 2

**Detail adresy**

Název okresu	Název ORP	Název obce	Ulice	Adresa uvedená textově	Typ adresy
Hlavní město Praha	Hlavní město Praha	Praha	Mariánské náměstí	Mariánské náměstí 2/2, 110 0...	Adresa oficiální (adresa s...
Hlavní město Praha	Hlavní město Praha	Praha	Dušní	Dušní 9/9, 110 00 Praha	

**Nový záznam** Smazat záznam Uložit Storno

**Český subjekt**

<b>OBCE</b> Praha	<b>NÁZEV OKRESU</b> Hlavní město Praha	<b>NÁZEV KRAJE</b> Hlavní město Praha
<b>PSČ</b> 110 00	<b>MĚSTSKÁ ČÁST</b> Praha 1	<b>NÁZEV ORP</b> Hlavní město Praha
<b>ČÁST OBCE</b> Josefov	<b>ULICE</b> Dušní	<b>ČÍSLO ORIENTAČNÍ</b> 9
<b>WWW</b> www.praha.eu		<b>ČÍSLO PODPISNÉ/EVIDENČNÍ</b> 9
		<b>KÓD DRUHU ČÍSLA DOMOVNÍHO</b> 1
		<b>DATUM VALIDACE</b> 28. října 2015 17:09:25

**Typ adresy**

Kód	Název CZ	Kód	Název CZ
A	Adresa oficiální (adresa sídla organizace)		
D	Adresa pro doručení		

Nenalezeny žádné záznamy k zobrazení

Položek na stránku 25 Stránka 1 z 1, položky 0 až 0 z 0

## Číselník: Adresa subjektu

Výběr druhé části adresy

Část obce	Městská část	Ulice	Číslo popisné/ evidenční	Kód druhu čísla domovního	Číslo orientační	PSČ
						110 00
Josefov	Praha 1	Bílková	6	1 8		110 00
Josefov	Praha 1	Bílková	122	1 6		110 00
Josefov	Praha 1	Bílková	131	1 2		110 00
Josefov	Praha 1	Bílková	132	1 4		110 00
Josefov	Praha 1	Břehová	40	1 1		110 00
Josefov	Praha 1	Břehová	43	1 3		110 00
Josefov	Praha 1	Břehová	202	1 4		110 00
Josefov	Praha 1	Břehová	203	1 2		110 00
Josefov	Praha 1	Břehová	208	1 8		110 00
Josefov	Praha 1	Břehová	209	1 6		110 00
Josefov	Praha 1	Břehová	274	1 5		110 00
Josefov	Praha 1	Červená	98	1 6		110 00
Josefov	Praha 1	Červená	101	1 4		110 00
Josefov	Praha 1	Červená	250	1 2		110 00
Josefov	Praha 1	Dušní	6	1 15		110 00
Josefov	Praha 1	Dušní	7	1 13		110 00
Josefov	Praha 1	Dušní	8	1 11		110 00
Josefov	Praha 1	Dušní	9	1 9		110 00
Josefov	Praha 1	Dušní	141	1 12		110 00
Josefov	Praha 1	Dušní	153	1 14		110 00
Josefov	Praha 1	Elišky Krásnohorské	10	1 2		110 00
Josefov	Praha 1	Elišky Krásnohorské	11	1 4		110 00

Navigation icons: < << >> >

## Záložka: Osoby subjektu

Nacházíte se: [Nástěnka](#) [Žadatel](#) [Test 4.2\\_VS](#) [Osoby subjektu](#)

**Profil objektu**

- Nová depeše a koncepty
- Přehled depeší
- Poznámky
- Úkoly
- Datová oblast žádosti**
- Identifikace projektu
- Identifikace operace
- Projekt
- Popis projektu
- Specifické cíle
- Etapy projektu
- Indikátory
- Horizontální principy
- Umístění
- Cílová skupina
- Subjekty
- Subjekty projektu
- Adresy subjektu
- Osoby subjektu**
- Účty subjektu
- Veřejná podpora
- Financování

**OSOBY SUBJEKTU**

PŘÍSTUP K PROJEKTU PLNÉ MOCI KOPÍROVAT VYMAZAT ŽÁDOST KONTROLA FINALIZACE TISK

**Subjekt**

IČ	IČ zahraniční	RČ	Název subjektu	Jméno	Příjmení
00064581			HLAVNÍ MĚSTO PRAHA		
67365353			Oživení, o. s.		

Položek na stránku 25 Stránka 1 z 1, položky 1 až 2 z 2

**Osoba**

Jméno	Příjmení	Hlavní kontaktní osoba	Statutární zástupce
Pavel	Novák	<input checked="" type="checkbox"/>	<input checked="" type="checkbox"/>

Položek na stránku 25 Stránka 1 z 1, položky 1 až 1 z 1

**Nový záznam** **Smazat záznam** **Uložit** **Storno**

TITUL PŘED JMÉNEM JMÉNO PŘÍJMENÍ TITUL ZA JMÉNEM

+420123456789 +420123456789 p.n@email.cz

Hlavní kontaktní osoba  Statutární zástupce

# Záložka: Účty objektu

Nacházíte se: [Nástěnka](#) [Žadatel](#) [Test 4.2\\_VS](#) [Účty subjektu](#)

### Profil objektu

- Nová depeše a koncepty
- Přehled depeší
- Poznámky
- Úkoly
- Datová oblast žádosti**
- Identifikace projektu
- Identifikace operace
- Projekt
- Popis projektu
- Specifické cíle
- Etapy projektu
- Indikátory
- Horizontální principy
- Umístění
- Cílová skupina
- Subjekty**
- Subjekty projektu
- Adresy subjektu
- Osoby subjektu
- Účty subjektu**
- Veřejná podpora

### ÚČTY SUBJEKTU

PŘÍSTUP K PROJEKTU PLNÉ MOCI KOPÍROVAT VYMAZAT ŽÁDOST KONTROLA FINALIZACE TISK

#### Subjekt

IČ	IČ zahraniční	RČ	Název subjektu	Jméno	Příjmení
<input type="text"/>	<input type="text"/>	<input type="text"/>	<input type="text"/>	<input type="text"/>	<input type="text"/>
00064581			HLAVNÍ MĚSTO PRAHA		
67365353			Oživení, o. s.		
60436115					

Položek na stránku 25 Stránka 1 z 1, položky 1 až 3 z 3

Název účtu	Předčísí ABO	Základní část ABO	Kód banky	Měna účtu	Stát
Nenalezeny žádné záznamy k zobrazení					

[Export standardní](#)

[Nový záznam](#) [Smazat záznam](#) [Uložit](#) [Storno](#)

NÁZEV ÚČTU	<input type="text"/>	KÓD BANKY	<input type="text"/>
MĚNA ÚČTU	<input type="text"/>	STÁT	<input type="text"/>
<b>PL PŘEDČÍSÍ ABO</b>	<input type="text" value="0"/>	ZÁKLADNÍ ČÁST ABO	<input type="text"/>

**DOTAZY?**

## Záložka: Rozpočet (Jednotkový – název druhu rozpočtu v číselníku MS2014+)

Nová depeše a koncepty

Přehled depeší

Poznámky

Úkoly

**Datová oblast žádosti** ^

Identifikace projektu ^

Identifikace operace

Projekt

Popis projektu

Specifické cíle

Etapy projektu

Indikátory

Horizontální principy

Umístění

Cílová skupina

Subjekty ^

Subjekty projektu

Adresy subjektu

Osoby subjektu

Účty subjektu

Veřejná podpora

Financování ^

**Rozpočet jednotkový**

Přehled zdrojů financování

Finanční plán

Klíčové aktivity

Čestná prohlášení

Dokumenty

Seznam odborností projektu

Podpis žádosti

PRÍSTUP K PROJEKTU PLNÉ MOCI KOPIROVAT VYMAZAT ŽÁDOST KONTROLA FINALIZACE TISK

Kód:  Název:

Stránka 1 z 1, položky 1 až 1 z 1

Kód	Název	Měrná jednotka	Cena jednotky	Počet jednotek	Částka celkem	Potomek	Úroveň	Procento
1	Celkové výdaje		0,00	0,00	0,00		1	0,00
1.1	Celkové způsobilé výdaje		0,00	0,00	0,00		2	0,00
1.1.1	Celkové způsobilé výdaje - investiční		0,00	0,00	0,00		3	0,00
1.1.1.1	Celkové způsobilé výdaje - křížové fina...		0,00	0,00	0,00		4	0,00
1.1.1.1.1	Stavební úpravy		0,00	0,00	0,00	✓	5	0,00
1.1.1.1.2	Odpisovaný hmotný majetek		0,00	0,00	0,00	✓	5	0,00
1.1.1.2	Odpisovaný nehmotný majetek		0,00	0,00	0,00	✓	4	0,00
1.1.2	Celkové způsobilé výdaje - neinvestiční		0,00	0,00	0,00		3	0,00
1.1.2.1	Osobní náklady		0,00	0,00	0,00	✓	4	0,00
1.1.2.1.1	Test		0,00	0,00	0,00		5	0,00
1.1.2.2	Cestovné		0,00	0,00	0,00	✓	4	0,00
1.1.2.3	Drobný neodpisovaný hmotný a nehmo...		0,00	0,00	0,00		4	0,00
1.1.2.3.1	Neodpisovaný hmotný majetek		0,00	0,00	0,00	✓	5	0,00
1.1.2.3.2	Neodpisovaný nehmotný majetek		0,00	0,00	0,00	✓	5	0,00
1.1.2.4	Služby		0,00	0,00	0,00	✓	4	0,00
1.1.2.5	Přímá podpora		0,00	0,00	0,00	✓	4	0,00
1.1.3	Přímé náklady bez křížového financování					✓	3	
1.1.4	Nepřímé náklady					✓	3	
1.2	Celkové nezpůsobilé výdaje		0,00	0,00	0,00		2	0,00

Export standardní Editovat vše

Nový záznam Smazat záznam Uložit Storno

KÓD:  NÁZEV:

MĚRNÁ JEDNOTKA:  CENA JEDNOTKY:  POČET JEDNOTEK:  ČÁSTKA CELKEM:  PROCENTO:  POTOMEK:  ÚROVEŇ:

**celkové náklady na jednotku včetně relevantních odvodů nebo DPH**



# Záložka: Přehled zdrojů financování

Nacházíte se: [Nástěnka](#) [Žadatel](#) [test 10. výzva VS](#) [Přehled zdrojů financování](#)

### Profil objektu

- Nová depeše a koncepty
- Přehled depeší
- Poznámky
- Úkoly
- Datová oblast žádosti**
- Identifikace projektu
- Identifikace operace
- Projekt
- Popis projektu
- Specifické cíle
- Etapy projektu
- Indikátory
- Horizontální principy
- Umístění
- Cílová skupina
- Subjekty
- Subjekty projektu
- Adresy subjektu
- Osoby subjektu
- Účty subjektu
- Financování
- Rozpočet jednotkový
- Přehled zdrojů financování

### PŘEHLED ZDROJŮ FINANCOVÁNÍ

[PŘÍSTUP K PROJEKTU](#) [PLNÉ MOCI](#) [KOPIROVAT](#) [VYMAZAT ŽÁDOST](#) [KONTROLA](#) [FINALIZACE](#) [TISK](#)

Fáze přehledu financování	Název projektu	Celkové zdroje	Celkové způsobilé výdaje	Celkové nezpůsobilé výdaje
Žádost o podporu	test 10. výzva VS			

FÁZE PŘEHLEDU FINANCOVÁNÍ	MĚNA	NÁZEV ETAPY
Žádost o podporu	CZK	

CELKOVÉ ZDROJE	CELKOVÉ NEZPŮSOBILÉ VÝDAJE	JPP NEZPŮSOBILÉ	CELKOVÉ ZPŮSOBILÉ VÝDAJE	JINÉ PENĚŽNÍ PŘÍJMY (JPP)

CZV BEZ PŘÍJMŮ	PŘÍJMY DLE ČL. 61 OBECNÉHO NAŘÍZENÍ	PŘÍSPĚVEK UNIE	NÁRODNÍ VEŘEJNÉ ZDROJE	PODPORA CELKEM

VLASTNÍ ZDROJ FINANCOVÁNÍ	ZDROJ FINANCOVÁNÍ VLASTNÍHO PODÍLU	% VLASTNÍHO FINANCOVÁNÍ
	Národní soukromé zdroje	0,00

**Rozpad financí**

Při změně vlastního podílu, rozpočtu, právní formy hlavního žadatele, příjmů v CBA je nutné použít toto tlačítko pro zobrazení aktuálního přehledu financování.

V případě relevantního typu veřejné podpory je třeba zadat údaje o velikosti podniku.

**Uložit**

**Výsledek operace:**

**ISUM-416656: Na výzvě žádosti o podporu nejsou zadány poměry zdrojů financování.**

Lze vytisknout přes Kontextovou nabídku (Pravé tlačítko myši)

## Záložka: Finanční plán

FINANČNÍ PLÁN

PRÍSTUP K PROJEKTU PLNÉ MOCI KOPÍROVAT VYMAZAT ŽÁDOST KONTROLA FINALIZACE TISK

Poradí finančního plánu	Datum předložení	Záloha - plán	Záloha - Investice	Záloha - Neinvestice	Vyučtování - plán	Vyučtování - Investice	Vyučtování - Neinvestice	Vyučtování - plán očištěné o příjmy	Vyučto očištěn
1	18. 11. 2015	0,00	0,00	0,00	125 000,00	0,00	0,00		
2	18. 5. 2016	0,00	0,00	0,00	250 000,00	0,00	0,00		
3	18. 11. 2016	0,00	0,00	0,00	375 000,00	0,00	0,00		
4	31. 12. 2018	0,00	0,00	0,00	500 000,00	0,00	0,00		

Polček na stránku 25 Stránka 1 z 1, položky 1 až 4 z 4

Nový záznam Smazat záznam Uložit Storno

Údaje

POŘADÍ FINANČNÍHO PLÁNU 1 DATUM PŘEDLOŽENÍ 18. 11. 2015

Závěrečná platba Zálohová platba neobsahuje vyučtování

PROPLACENO

v režimu **ex ante**, jsou relevantní pole:  
**Záloha** – plán pro zálohu  
**Vyučtování** – plán pro vyučtování zálohy

Po nastavení **právní formy** žadatele a vyplnění **rozpočtu projektu**. Založit jen po provedení **rozpadu financí** na jednotlivé zdroje.

Kontrola shody částek finančního plánu a rozpočtu

## Záložka: Čestná prohlášení

Nacházíte se: [Nástěnka](#) [Žadatel](#) [Test 4.2\\_VS](#) [Čestná prohlášení](#)

### ČESTNÁ PROHLÁŠENÍ

[PŘÍSTUP K PROJEKTU](#) [PLNĚ MOCI](#) [KOPÍROVAT](#) [VYMAZAT ŽÁDOST](#) [KONTROLA](#) [FINALIZACE](#) [TISK](#)

Název čestného prohlášení	Popis	Kód	Souhlas
Čestné prohlášení - Projektová Žádost		OPPPPR	<input type="checkbox"/>

Položek na stránku 25 Stránka 1 z 1, položky 1 až 1 z 1

[Nový záznam](#) [Kopírovat záznam](#) [Smazat záznam](#) [Uložit](#) [Storno](#)

**NÁZEV ČESTNÉHO PROHLÁŠENÍ**  
Čestné prohlášení - Projektová žádost

**TEXT ČESTNÉHO PROHLÁŠENÍ** 3880/2000 [Otevřít v novém okně](#)

Statutární orgán (člen statutárního orgánu), resp. osoba oprávněná jednat (dále jen "statutární orgán") za žadatele/partnera podpisem čestného prohlášení stvrzuje, že:

- ? se seznámil/a s obsahem žádosti o podporu projektu a jejími přílohami;
- ? všechny informace v předložené žádosti a jejich přílohách jsou pravdivé a úplné, a že si je vědom/a možných následků a sankcí, které vyplývají z uvedení nepravdivých nebo neúplných údajů;
- ? projekt, kterého se žádost týká, je v souladu s relevantními právními předpisy EU a ČR (veřejné zakázky, hospodářská soutěž, životní prostředí, zákon o ochraně osobních údajů, autorský zákon apod.);
- ? projekt, kterého se žádost týká, je v souladu s politikami EU v oblasti udržitelného rozvoje, ochrany životního prostředí a rovných příležitostí, včetně podporování rovnosti mezi ženami a muži;
- ? žadatel/partner není v úpadku či nebyl zamítnut insolvenční návrh pro nedostatek majetku dle zákona č.182/2006 Sb., o úpadku a způsobech jeho řešení (insolvenční zákon), ve znění pozdějších předpisů, a dále, že proti němu není veden výkon rozhodnutí ani není v likvidaci;

Souhlasím s čestným prohlášením

# Záložka: Dokumenty

Nacházíte se: [Nástěnka](#) [Žadatel](#) [Test 4.2\\_VS](#) [Dokumenty](#)

**PROFIL OBJEKTU**

- Nová depeše a koncepty
- Přehled depeší
- Poznámky
- Úkoly
- Datová oblast žádosti**
- Identifikace projektu**
- Identifikace operace
- Projekt
- Popis projektu
- Specifické cíle
- Etapy projektu
- Indikátory
- Horizontální principy
- Umístění
- Cílová skupina
- Subjekty**
- Subjekty projektu
- Adresy subjektu
- Osoby subjektu
- Účty subjektu
- Veřejná podpora
- Financování**
- Rozpočet jednotkový
- Přehled zdrojů financování
- Finanční plán
- Klíčové aktivity
- Čestná prohlášení
- Dokumenty**

**DOKUMENTY**

[PŘÍSTUP K PROJEKTU](#) [PLNĚ MOCI](#) [KOPÍROVAT](#) [VYMAZAT ŽÁDOST](#) [KONTROLA](#) [FINALIZACE](#) [TISK](#)

Pořadí	Název dokumentu	Doložený soubor	Povinný	Soubor
		<input type="checkbox"/>	<input type="checkbox"/>	

Nenalezeny žádné záznamy k zobrazení

[Export standardní](#)

Položek na stránku 25

Stránka 1 z 1, položky 0 až 0 z 0

[Nový záznam](#) [Smazat záznam](#) [Uložit](#) [Storno](#)

**POŘADÍ**

**NÁZEV DOKUMENTU**  
Informace o vlastnické a ovládací struktuře žadatele

**ČÍSLO**

**NÁZEV PŘEDDEFINOVANÉHO DOKUMENTU**  
2. Informace o vlastnické a ovládací struktuře žadatele

Povinný  Doložený soubor  ODKAZ NA UMÍSTĚNÍ DOKUMENTU NR

**POPIS DOKUMENTU** 4/2000 [Otevřít v novém okně](#)

test

**SOUBOR**  [Připojit](#) **OSOBA, KTERÁ SOUBOR ZADALA DO MS2014+**

**DATUM VLOŽENÍ**

**VERZE DOKUMENTU**

vložení dokumentu max. 100MB

## Záložka: Seznam odborností projektu – Podporované aktivity

Nacházíte se: [Nástěnka](#) [Žadatel](#) [Test 4.2\\_VS](#) [Seznam odborností projektu](#)

**Profil objektu**

- Nová depše a koncepty
- Přehled depšů
- Poznámky
- Úkoly
- Datová oblast žádosti**
- Identifikace projektu
- Identifikace operace
- Projekt
- Popis projektu
- Specifické cíle
- Etapy projektu
- Indikátory
- Horizontální principy
- Umístění
- Cílová skupina
- Subjekty**
- Subjekty projektu
- Adresy subjektu
- Osoby subjektu

**SEZNAM ODBORNOSTÍ PROJEKTU**

PŘÍSTUP K PROJEKTU PLNÉ MOCI KOPÍROVAT VYMAZAT ŽÁDOST KONTROLA FINALIZACE TISK

Kód odbornosti	Název odbornosti	Platnost	Popis
		<input type="checkbox"/>	

Nenalezeny žádné záznamy k zobrazení

1 Položek na stránku 25 Stránka 1 z 1, položky 0 až 0 z 0

**Nový záznam** **Kopírovat záznam** **Smazat záznam** **Uložit** **Storno**

**ODBORNOST** 02\_4.2. - Téma I: Rozvoj podmínek pro inkluzi

**POPIS** 62/2000 [Otevřít v novém okně](#)  
Pro Projektovou žádost, rozlišení žadatelů dle atributů výzvy.

**Výběr odborností**

Název nadřazené odbornosti	Kód	Název CZ	Popis
	podporované aktivity		
	OPPPR - Podporované aktivity	01_4.1. - Skupina aktivit A	Pro Projektovou žádost, rozlišení žadatelů dle atribut...
	OPPPR - Podporované aktivity	01_4.1. - Skupina aktivit B	Pro Projektovou žádost, rozlišení žadatelů dle atribut...
	OPPPR - Podporované aktivity	01_4.1. - Skupina aktivit C	Pro Projektovou žádost, rozlišení žadatelů dle atribut...
	OPPPR - Podporované aktivity	01_4.1. - Skupina aktivit D	Pro Projektovou žádost, rozlišení žadatelů dle atribut...
	OPPPR - Podporované aktivity	03_4.3. - Rozvoj zařízení péče o děti zřizovaných hl. m. Praho...	Pro Projektovou žádost, rozlišení žadatelů dle atribut...
	OPPPR - Podporované aktivity	02_4.2. - Téma II: Podpora komunitních programů realizovaný	Pro Projektovou žádost, rozlišení žadatelů dle atribut...
	OPPPR - Podporované aktivity	02_4.2. - Téma III. Zvyšování kompetencí pedagogických prac...	Pro Projektovou žádost, rozlišení žadatelů dle atribut...
	OPPPR - Podporované aktivity	06_3.2. - Skupina aktivit A	Pro Projektovou žádost, rozlišení žadatelů dle atribut...

## Záložka: Finalizace

Nacházíte se: [Nástěnka](#) [Žadatel](#) [Test 4.2\\_VS](#) [Identifikace operace](#)

**IDENTIFIKACE OPERACE**

PRÍSTUP K PROJEKTU PLNÉ MOCI KOPÍROVAT VYMAZAT ŽÁDOST KONTROLA **FINALIZACE** TISK

**ZKRÁCENÝ NÁZEV PROJEKTU**  
Test 4.2\_VS

REGISTRAČNÍ ČÍSLO PROJEKTU

**NÁZEV PROJEKTU CZ**  
Testovací žádost o projekt 4.2\_VS

IDENTIFIKACE ŽÁDOSTI (HASH) VERZE

**STAV**  
Rozpracována

**PROCES**

**SPRÁVCE PŘÍSTUPŮ**  
JYSMRVOJ

**NAPOSLEDY ZMĚNIL**  
JYSMRVOJ

**DATUM A ČAS POSLEDNÍ**  
1. listopadu 2015 23:48:15

**TYP PODÁNÍ**  
Ruční

**ZPŮSOB JEDNÁNÍ**  
Podepisuje jeden signatář

Žádost o podporu

**OK** **Zrušit**

**Přehled obrazovek**

**Uložit** **Storno**

**Dialogové okno:** Opravdu chcete provést finalizaci? Po finalizaci bude žádost needitovatelná a dokument připravený k podepsání signatáři.

## Záložka: Podpis žádosti

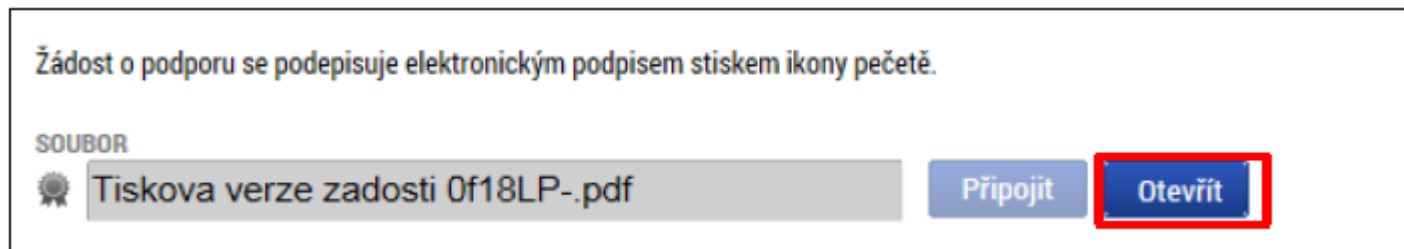

Po stisku ikony pečetě se zobrazí okno, v němž uživatel vybere certifikát pro podepisování, kterým disponuje, a také určí cestu k tomuto svému certifikátu.

### Systémové úložiště

#### Soubor – disk

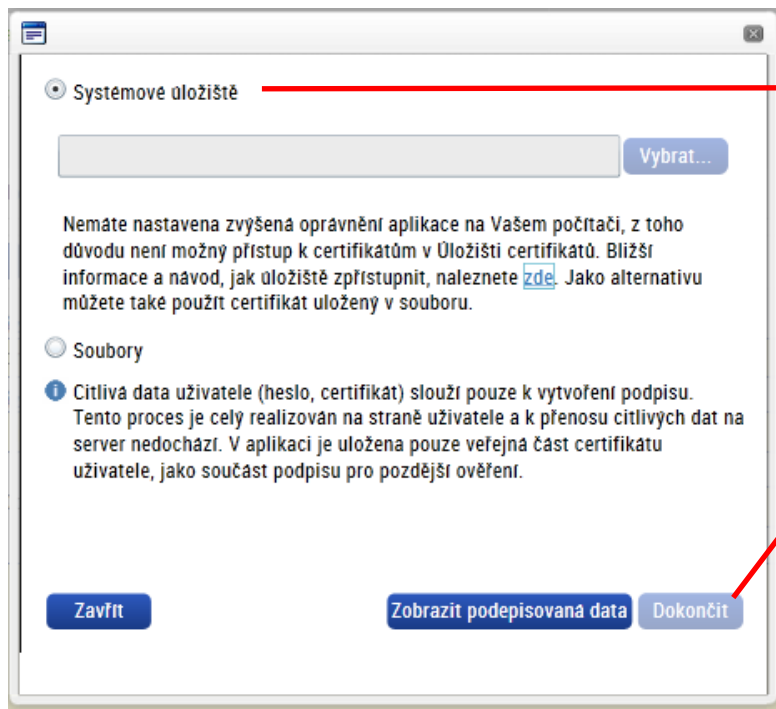

**Pokud neaktivní** – nainstalovat v sekci „Nástěnka“ nebo „Žadatel“ na záložce „HW a SW požadavky“ soubor z odkazu **TescoSW Elevated Trust Tool**

**Pokud neaktivní** – ale je vybrán certifikát v Systémovém úložišti, pak certifikát neobsahuje povinný „Privátní klíč“.

V sekci „FAQ“, odkaz Elektronický podpis je v souboru Předcházení problémů s certifikátem pro podpis v aplikaci MS 2014+ postup na ověření certifikátu

## Podání žádosti

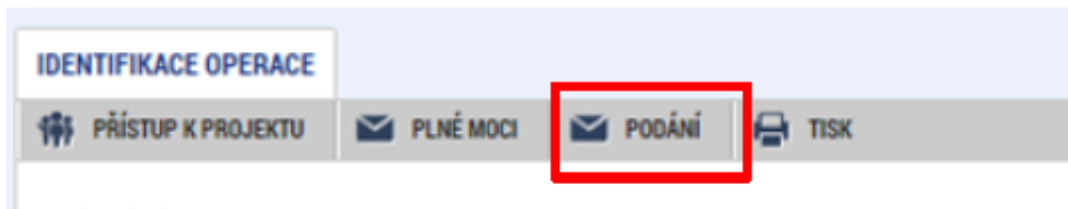

V závislosti na zvoleném typu podání na záložce Projekt probíhá podání

1. **AUTOMATICKY** (viz hláška o podepsaném dokumentu níže), kdy ho po podepsání žádosti provede systém a od žadatele nejsou již požadované žádné kroky, nebo
2. **RUČNĚ** - v případě ručního typu podání je podání provedeno na základě aktivní volby uživatele. (V záhlaví žádosti o podporu se objeví nové **tlačítko – Podání.**)

Po stisku tlačítka Podání se objeví upozornění, zda žadatel chce pokračovat v procesu podání žádosti. Stiskem tlačítka Pokračovat akci potvrdí. Žádost je tímto podána.

Nacházíte se: [Nástěnka](#) [Žadatel](#) VS\_Výzva test OPPPR\_1 Identifikace operace

**IDENTIFIKACE OPERACE**

👤 PŘÍSTUP K PROJEKTU ✉️ PLNÉ MOCI 📄 KOPÍROVAT ✖️ STÁHNOUT ŽÁDOST 🖨️ TISK

ZKRÁCENÝ NÁZEV PROJEKTU  
VS\_Výzva test OPPPR\_1

REGISTRAČNÍ ČÍSLO PROJEKTU  
CZ.07.3.58/0.0/0.0/15\_005/0000002

NÁZEV PROJEKTU CZ  
VS\_Výzva test OPPPR\_1

IDENTIFIKACE ŽÁDOSTI (HASH)  
0v1dbP

VERZE  
0001

STAV  
Žádost o podporu zaregistrována

Žádost o podporu

DATUM ZALOŽENÍ  
20. srpna 2015 10:37:07

DATUM FINALIZACE  
20. srpna 2015 17:16:51

DATUM PODPISU  
21. srpna 2015 8:42:22

DATUM PODÁNÍ  
21. srpna 2015 8:42:22

PROCES  
Zaregistrování žádosti o podporu [Zobrazení stavů](#)

SPRÁVCE PŘÍSTUPŮ  
JYSMRVOJ

NAPOSLEDY ZMĚNIL  
KRUJAN

DATUM A ČAS POSLEDNÍ ZMĚNY  
20. října 2015 1:02:50

TYP PODÁNÍ  
Automatické

ZPŮSOB JEDNÁNÍ  
Podepisuje jeden signatář

KOLO ŽÁDOSTI  
Žádost o podporu

[Přehled obrazovek](#)

[Verze](#)