

JAK PODAT ŽÁDOST O PŘEZKUM ROZHODNUTÍ Operační program Praha – pól růstu ČR

Verze 1.0, platnost od 23. března 2016

Žádost o přezkum rozhodnutí lze podat pouze v případě negativního výsledku kontroly přijatelnosti a formálních náležitostí. Po fázi věcného hodnocení je možné podat námitku i proti kladnému výsledku (proti přidělenému počtu bodů, který je vyšší než minimální stanovená hranice). Dále lze žádost o přezkum podat, pokud by Zastupitelstvo hl. m. Prahy neschválilo výběr žádosti o podporu, která jinak úspěšně prošla všemi předchozími fázemi procesu schvalování.

Žádost o přezkum musí být podána nejpozději do 14-ti kalendářních dní ode dne doručení oznámení o výsledku dané části procesu prostřednictvím MS2014+.

V žádosti o přezkum musí být přesně vyplněno:

- proč žadatel žádá o přezkum rozhodnutí, tj. s hodnocením jakých konkrétních kritérií a otázek nesouhlasí,
- z jakých důvodů nesouhlasí,
- čím může svůj nesouhlas doložit, - pokud má žadatel jakékoliv přílohy, kterými může svůj nesouhlas doložit, musí je zde uvést. Případné přílohy žádosti o přezkum rozhodnutí žadatel přiloží v elektronické podobě k depeši, kterou zašle prostřednictvím IS KP14+ současně s podáním žádosti o přezkum (do pole Předmět depeše doporučujeme uvést „Žádost o přezkum rozhodnutí“);
- jaký výsledek v rámci přezkoumání rozhodnutí očekává.

Na žádosti, které nebudou obsahovat všechny tyto údaje a nebudou podány prostřednictvím IS KP14+, nebude brán zřetel.

Postup podání žádosti o přezkum rozhodnutí v IS KP14+

Žádost o přezkum rozhodnutí lze podat prostřednictvím tlačítka se stejnojmenným názvem. Toto tlačítko je dostupné buď z detailu hodnocení, nebo z formuláře žádosti o podporu.

- pořadí**: 1
- typ hodnocení**: Hodnocení žádosti o podporu
- číslo**: Kontrola formálních náležitostí a přijatelnosti
- datum hodnocení**: 21. října 2015 10:15:33
- stav**: Nevyhověl
- finalizováno**: Ano
- plněno**:

There are also checkboxes for 'Autizir' and 'Opravy hodnotitel'. At the bottom, there are two empty text areas for 'poznámky hodnocení' (0/1000) and 'komentáře k hodnocení' (0/2000).

Žádost o přezkum rozhodnutí

IDENTIFIKACE OPERACE

PŘÍSTUP K PROJEKTU PUNĚ MOČI KOPROJEKT STAVNOUT ŽÁDOST TISK

ZOBRAZENÍ NÁZEV PROJEKTU
Příručka pro žadatele 003

NÁZEV PROJEKTU CZ
Příručka pro žadatele 003

STAV
Žádost o podporu zaregistrována

PROCES
Zaregistrováni žádosti o podporu **Zobrazení stavů**

SPRÁVCI PŘÍSTUPŮ

NÁMĚLIV ZMĚNY DATUM A ČAS POSLEDNÍ ZMĚNY
21. října 2015 7:44:41

BYL POSÍLÁN
Automatické

ZPŮSOB ZERÁVNĚNÍ
Podpisuje jeden signatář

REGISTRAČNÍ ČÍSLO PROJEKTU

IDENTIFIKACE ŽÁDOSTI (PLAŠE) VERZE

Žádost o podporu

DATUM ZALOŽENÍ	DATUM PŘÍJÍMAČE
20. října 2015 14:04:28	21. října 2015 7:38:51
DATUM PODPISU	DATUM POSÍLÁNÍ
21. října 2015 7:44:38	21. října 2015 7:44:38

KOLO ŽÁDOSTI
Žádost o podporu

Přehled obrázků

Po stisknutí tohoto tlačítka je uživatel přesměrován na stránku, kde je možné žádost o přezkum vytvořit pomocí tlačítka s názvem Vytvořit žádost o přezkum rozhodnutí.

ŽÁDOST O PŘEZKUM ROZHODNUTÍ

Kolo hodnocení	Část hodnocení/AR, KL	Byla žádost o přezkum rozhodnutí podána?	Byla žádost o přezkum rozhodnutí vypořádána?
		<input type="checkbox"/>	<input type="checkbox"/>

Nenalezeny žádné záznamy k zobrazení

Položek na stránku 25

Vytvořit žádost o přezkum rozhodnutí

Uživatel vybere v polích z číselníku kolo hodnocení a část. Po stisknutí tlačítka Spustit je žádost založena.

Nyní je nutné kliknout na vytvořený záznam a žádost o přezkum vyplnit

Na záložce s názvem „Dílčí žádost o přezkum rozh.“ je možné vložit důvod žádosti o přezkum ke každému dílčímu kritériu.

Na záložce s názvem Žádost o přezkum rozhodnutí lze vložit text do pole s názvem Souhrnný text žádosti o přezkum rozhodnutí.

Podání žádosti o přezkum je nutné podepsat elektronickým podpisem prostřednictvím tlačítka Podepsat a podat žádost.

Po podepsání žádosti aplikace zobrazí informaci o provedeném podání žádosti o přezkum rozhodnutí.

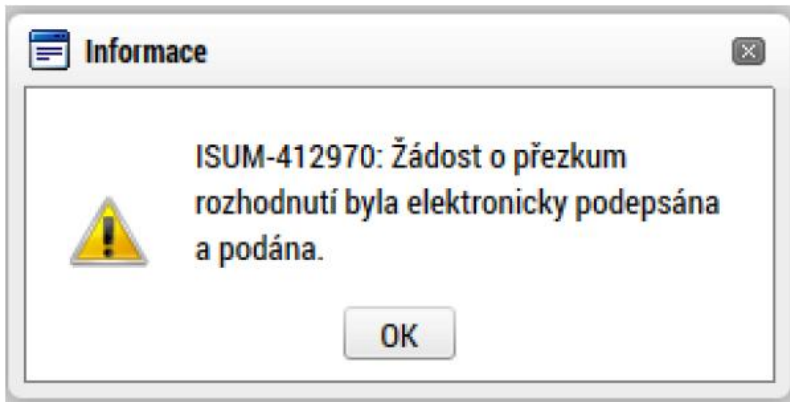

Informace o vypořádání žádosti o přezkum je žadateli předána depeší.

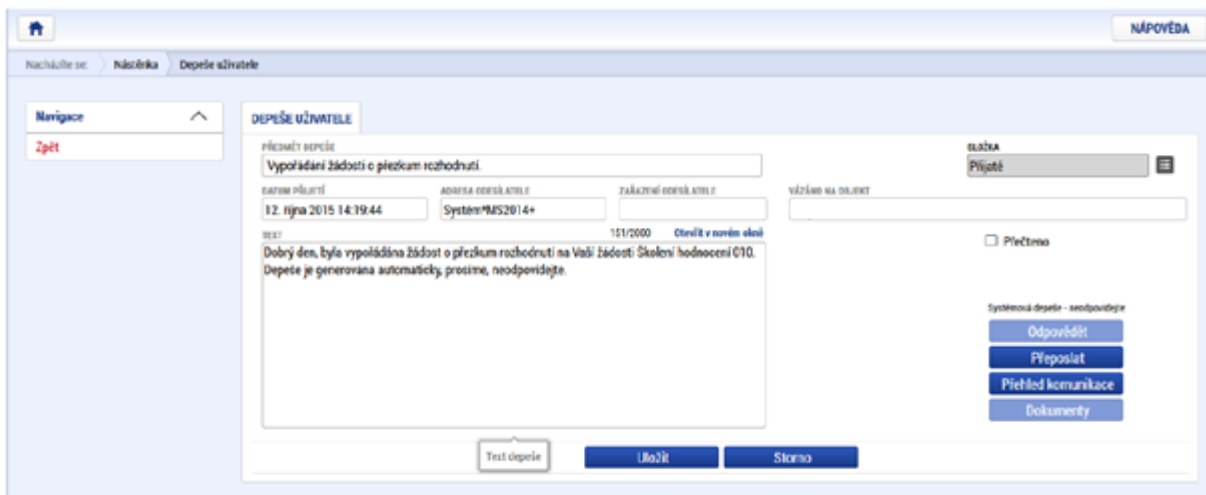

Vypořádání žádosti o přezkum k dílčím kritériím je možné zobrazit na záložce s názvem Dílčí žádost o přezkum rozh.

Kolo hodnocení	Část	Hodnocení	Hodnota kritéria
Hodnocení žádosti o podporu	Kontrola formálních náležitostí		Konzultace s ...
Hodnocení žádosti o podporu	Kontrola formálních náležitostí		Žádost o pod...
Hodnocení žádosti o podporu	Kontrola formálních náležitostí		Žádost o pod...

Celkový komentář k žádosti o přezkum je k dispozici na záložce s názvem Žádost o přezkum rozhodnutí v poli s názvem Souhrnné vypořádání žádosti o přezkum rozhodnutí spolu s výsledkem v poli s názvem Výsledek přezkumu.

Kolo hodnocení	Část	Datum podání žádosti o přezkum rozhodnutí	Datum vypořádání žádosti o přezkum rozhodnutí
Hodnocení žádosti o podporu	Kontrola formálních náležitostí	12. 10. 2015	12. 10. 2015